SECRETARIA DISTRITAL DE PLANEACION

BIENES DE INTERÉS CULTURAL

BOGOTÁ, D.C.

FICHA IDENTIFICACION INDIVIDUAL INMUEBLE

1416-50-08

FOTOGRAFIAS DEL INMUEBLE

Fecha de elaboración:

Febrero 24 de 2015

LOCALIZACION

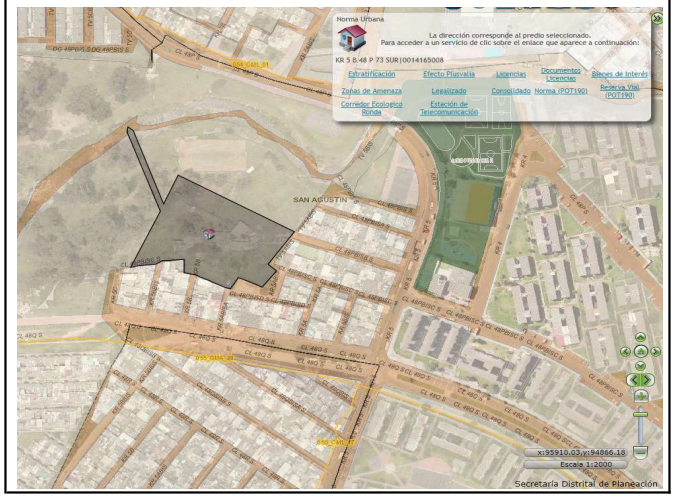

CRITERIOS DE CALIFICACION

X **1. Representar una o más épocas de la historia de la ciudad o una o más etapas en el desarrollo de la arquitectura y/o urbanismo en el país;**

2. Ser un testimonio o documento importante, en el proceso histórico de planificación o formación de la estructura física de la ciudad;

X **3. Ser un ejemplo culturalmente importante de un tipo de edificación o conjunto.**

4. Ser un testimonio importante de la conformación del hábitat de un grupo social determinado.

5. Constituir un hito o punto de referencia urbana culturalmente significativo en la ciudad.

6. Ser un ejemplo destacado de la obra de un arquitecto, urbanista, artista o un grupo de ellos de trayectoria reconocida a nivel nacional o internacional.

7. Estar relacionado con personajes o hechos significativos de la historia de la ciudad o del país.

CLASIFICACION

Arquitectónica:

Popular:

IIC	CI - Conservación Integral
Modalidad	**Categoría**

RAFAEL URIBE - 18

Localidad

055 - DIANA TURBAY

Unidad de Planeamiento Zonal

1416 - San Agustín	50	08
Barrio - Código	**Manzana**	**Predio**

AAA0009PSPP	
CHIP	**Uso**

Propietario

Calle 48 B Sur Carrera 5.

Dirección declaratoria

Carrera 5 B No. 48 P-73 sur

Dirección actual

14165008

Código Catastral

50S40150979

Matrícula Inmobiliaria

2 PISOS	
Altura	**Fecha construcción**

OBSERVACIONES

CASA DE HACIENDA LOS MOLINOS